Melléklet a 209/2022.(IX.28.) határozathoz
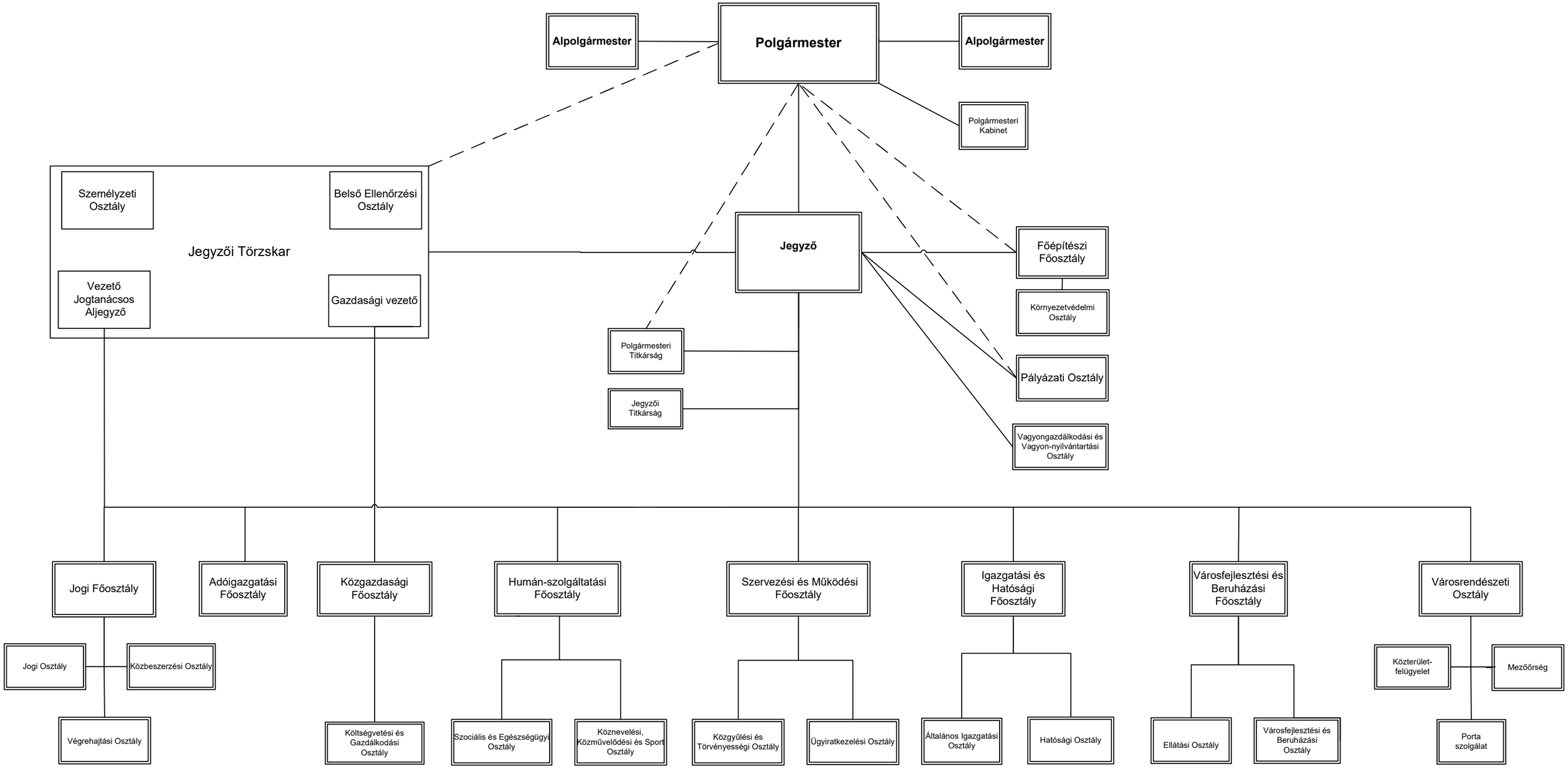
ÉRD MEGYEI JOGÚ VÁROS POLGÁRMESTERI HIVATALÁNAK SZERVEZETI FELÉPÍTÉSE